

Boeslunde Bladet
Nr. 56 august 2010 19. årgang



Udgivet af:
Boeslunde Gymnastikforening
Boeslunde Boldklub
Boeslunde Lokalråd

BOESLUNDE BOLDKLUB

Formand	Flemming Olsen	58 14 00 23/ 28 89 26 31 halleby@stofanet.dk
Næstformand	Kenneth Olsen	29 46 10 83 ko@kr.dk
Kasserer	Eva Rehder	58 14 04 49 evarehder@stofanet.dk
Herresenior	Kenneth Olsen	29 46 10 83 ko@kr.dk
Ungdom	Bo Lindemose Flemming Olsen	29 86 98 93 bo.lindemose@mail.dk 58140023/28892631
Damer	Maria Thiemer	28 90 49 02 maria.thiemer@yahoo.dk
Boldbanen	Johnny Hansen Kasper andersen	28 26 32 10 gorkerhansen2@hotmail.com 27 57 01 27 caverandersen@hotmail.com
Haludvalg	Eva Rehder	58 14 04 49
PR/sponsorer	Ronni Andersen	40934783 ronni@billigsport24dk
BB' s HJEMMESIDE: www.boeslundebk.dk		

HALFORENINGENS BESTYRELSE

Formand	Tommy Bach	tommy.bach@c.dk	21 70 03 42
Næstformand	Ole Petersen	bfalk@post9.tele.dk	58 14 03 34
Kasserer	Henning Petersen	henning_petersen@stofanet.dk	58 14 00 77
Sekretær	Eva Rehder	evarehder@stofanet.dk	58 14 04 49
Best. medlem	Birgit Falkenberg	falkenberg.petersen@gmail.com	58 14 03 34
Boeslundehallens hjemmeside: www.slagelse.dk/boeslundehallen			

BOESLUNDE BLADETS REDAKTION:

Ansvarshavende redaktør:	Carl Emil Frederiksen	23 10 90 14	cefederiksen@stofanet.dk
Redaktør	Bodil V. Christiansen	58 38 53 10	bodilvoldby@mail.dk
bladudvalg	Inger Frederiksen	58 38 52 67	minisalonen@mail.dk
bladudvalg	Else Hansen	58 14 03 23	
bladudvalg	Pia Ekberg	26 73 85 96	pek@jslaw.dk



BOESLUNDE GYMNASTIKFORENING

Formanden har ordet...

Velkommen til en ny sæson

Sæsonen 2010 – 2011 står for døren og igen i år vil vi være i stand til at tilbyde en bred vifte af aktiviteter indenfor gymnastik, badminton, håndbold, tennis, senioridræt og folkedans.

Vore formænd for de forskellige afdelinger samt instruktørerne har i år igen gjort et stort stykke arbejde for at skabe et så godt og alsidigt program, som vi håber, vore brugere vil tage godt imod.

Vi er også altid åbne for nye ideer, så gå du rundt og kunne tænke dig at starte noget nyt op eller være med som instruktør, så hold dig endelig ikke tilbage, men lad os høre fra dig.

Venlig hilsen
Birgit

HUSK vores hjemmeside: www.bogym.dk så du kan følge med i vore aktiviteter og arrangementer m.v.
Kig også i udhængsskabet, når du kommer forbi Dagli'Brugsen.



BOESLUNDE GYMNASTIKFORENING

VELKOMMEN

Jeg er glad for at kunne byde velkommen til endnu en sæson med gymnastik i Boeslundehallen.

Som noget nyt i år tilbydes der ”*Dansemotion*” – et hold der er inspireret af den Zumba-dille, der har ramt landet. Vi har også taget hensyn til ønsket om et senere starttidspunkt for de mindste børn. Gamle kendinge som ”Ballstick”, ”Pas på din krop – styrk den” og ”50+Motion & velvære” snupper endnu en sæson og de nye fra sidste år, pigeholdet ”Tøsetimen” og holdet der absolut ikke er for tøse-drenge ”F.U.T.” holder også fast.

Desværre kan holdet for børn mellem 6-10 år ikke opretholdes i år, på grund af mangel på instruktører (et problem vi stadig arbejder med at løse) og i den forbindelse vil jeg gerne opfordre alle, der har lyst til at virke inde for gymnastikken i Boeslunde til at rette en henvendelse. Foreningen afholder alle udgifter i forbindelse med uddannelse til instruktør gennem DGI's mange kurser.

Der er nye ansigter blandt instruktørerne, da Katrine og Ida har gennemgået en junior-uddannelse og de vil hjælpe til hos ”Spilopperne” - velkommen til. Lisa holder en lille pause og i den anledning ønsker vi alle tillykke med den lille nye gymnastikpige der er kommet til verden. Hvis der bliver tid ved jeg at Lisa meget gerne vil genåbne Børne Caféen evt. med hjælp fra nogle forældre.

Tilbage er bare at ønske jer alle en rigtig god fornøjelse – jeg håber vi for nogle dejlige timer i fællesskabets tegn.

Med venlig hilsen Charlotte Cruse



BOESLUNDE GYMNASTIKFORENING

MANDAG første gang den 6. september

16.00 – 17.30 **TØSETIMEN** (piger 10-15 år)
pris: kr. 300,-

17.30 – 18.30 **BALLSTICK**

pris: kr. 200,-

18.30 – 19.45 **PAS PÅ DIN KROP – STYRK DEN**

pris: kr. 400,-

20.00 – 21.15 **F.U.T. (mænd... og seje tøser!)**

pris: kr. 460,-

TIRSDAG første gang den 7. september

16.30 – 17.15 **SPILOPPERNE** (3-6 år)

pris: kr.300,-

17.30 – 18.30 **DANSEMOTION** (alle over 15 år)

pris: kr. 400,-

ONSDAG første gang den 8. september

9.00 – 11.15 **50+ MOTION & VELVÆRE**

pris: kr. 300,-



BOESLUNDE GYMNASTIKFORENING

Børneholdene

SPILOPPERNE



Alder 3 – 6 år.

Spilopperne er holdet for børn mellem tre og seks år. Man skal fylde tre i 2010 for at være med. Det bliver gang i hal-len med musik, leg, bevægelse og udfordringer. Vi arbejder med at udfordre børnene på motorisk og rytmisk. Vi tager redskaber frem og afprøver grænser. Vi glæder os til at se nye som gamle gymnaster til en herlig sæson.

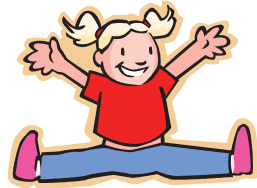

Ugh Ugh! Hilsen Lea og Lars, Katrine og Ida

TØSETIMEN

Danseglyde, fede "moves" og sjov i gaden.

Tøsetimen er *kun* for piger. Det er tøsefnidder på højt plan. Vi danser alt - lige fra ballet til funk og har det sjovt med det.

Alle er velkomne, nye som gamle gymnaster.

Vi ses! Hilsen Trine og Liv

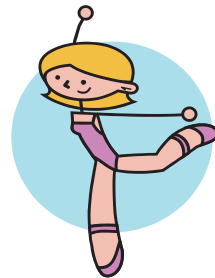

Vi håber på en god sæson og glæder os til at se dig!



BOESLUNDE GYMNASTIKFORENING

DANSEMOTION

Ønsker du at motionere på en sjov og anderledes måde, så ser vi gerne dig til dansemotion i Boeslunde.

Dansemotion vil indeholde alle de fede ting fra **Zumba** og en masse andet godt fra danse verdenen bl.a. ballet og jive.

Dansemotion er for alle som ønsker et alternativ til de gængse motionsformer.

Timen vil bestå af en blid opvarmning med inspiration fra yoga og pilates, derefter er vi klar til at give den gas med intensitet og svingende hofter.

Dans med!

Hilsen Lea og Liv

BALLSTICK

Jeg håber I har haft en god sommer og er friske på en ny sæson.

Vi bruger 3 typer bolde:

De små orange bolde som går i dybden for myoser og muskelspændinger i kroppen rulles væk.

Den store Ballstick bold behandler også musklerne og giver samtidig øget smidighed og balance.

Stor terapi bold (diameter 55-65 cm) er god til styrke og balanceøvelser.

Kom og prøv – bolde kan lånes.

Hilsen Minna Rasmussen



BOESLUNDE GYMNASTIKFORENING

F.U.T.

Fysisk træning handler om at udfordre kroppen og mærke at man lever. Begge ting bliver opfyldt de 75 minutter FUT varer. Vi træner både styrke og kondition, vi træner i intervaller, som cirkeltræning, på forhindringsbaner hvor pulsen kommer i vejret og med smidighed. FUT er for alle der gerne vil lidt mere og som ikke er bange for at presse citronen. FUT er for både mænd og kvinder, fra 15 år. Husk vand og indendørs sko.



Instruktør:
stud.cand.scient idræt
Trine Hau Bentsen,
Mosevænget 8,
tlf. 61 66 01 77.

Kom frisk! Hilsen Trine

PAS PÅ DIN KROP – STYRK DEN

... det kalder jeg mit, gymnastikhold, fordi det er så vigtigt, at holde sin krop, i gang -i form -i kondi ... smidig og velfungerende. Det gør du ved at træne den, styrke den og passe på den. Husk det er aldrig for sent, men jo før du kommer i gang, jo nemmere er det, og jo bedre har du det.

Der er rigtig mange tilbud i dag til at træne sin krop, så der er faktisk ingen undskyldning for ikke at komme i gang, men det er rigtig vigtigt at du finder den træningsform som passer til dig, så du bliver ved og kommer til at nyde din træning.

Min træning er en blanding af mange motionsformer. Jeg prøver at variere den, så den ikke bliver kedelig, men sjov ... og effektiv. *Alle* kan være med, men vær forberedt på sved på panden!

Kom og prøv! Hilsen Inger Frederiksen



BOESLUNDE GYMNASTIKFORENING

50+ MOTION & VELVÆRE

Når du læser 50+ så kan vi allerede fornemme, at du tænker "så dårlig er jeg ikke", eller "jeg gider ikke sidde på stole"... *men kære alle*, det er for ikke at nå dertil, for at udskyde processen. Efter de 50 begynder vores krop at ældes rigtig hurtig, og kun din effektive indsats, kan udskyde denne proces.

Tjek lige dig selv:

1. er dine skridt blevet kortere?
2. er din bevægelighed blevet dårligere - når benet ikke så langt ud som det plejer?
3. lig dig på ryggen på gulvet, kan du komme helt ned på gulvet med hovedet?

4.-5.-6. er en masse andre punkter der kunne nævnes...

... men kom hellere i hallen onsdag kl. 9.00 og afprøv - træn dine eventuelle problemer! Det betaler sig på længere sigt.

Vi er en flok glade (ca. 50) motionister m/k cirka halvt af hver, som træner ihærdigt, til glad musik og gode hjælpemidler.

Er du hjemme onsdag kl. 9 fordi du er efterløner, pensionist, har natarbejde eller af helt andre årsager, så kom til 50 + motion & velvære

Hilsen og på gensyn. Inger Frederiksen og Minna Rasmussen



Når du kommer hjem, har du fortjent et hvil!

Folkedans

Starter torsdag den 23. september kl. 19.00 i Præstegårdslåden.

Kom og prøv det og se, om det er noget for dig, inden du tilmelder dig.

Vi danser først ca. ½ time og holder så en lille pause inden næste omgang, som varer til ca. 20.30, så nyder vi den medbragte kaffe mm. og synger et par sange sammen.

Sæsonen varer ca. 24 torsdage, pris 460 kr./pers.

Vi bruger ikke dragter, har levende musik, som Bent Andersen og Erling Østergaard står for på harmonika og det hele styres af vores instruktør gennem mange år, John Pedersen.

Så vel mødt med kaffekurven og det gode humør.

Inger, Ole og Birgit.



BOESLUNDE GYMNASTIKFORENING

Badminton

Først en tak til dem, som deltog i vores doublestævne d.10 april. Tilmeldingen var ikke så stor i år, så vi valgte at spille i 3 kategorier, dame, herre og mix-double, så der blev alligevel spillet en del kampe.

Vi håber at i, og mange andre vil deltage fremover. Efter endt spilledag, havde vi fællesspisning i hallens cafeteria.

Vinderne blev som følger:

Damedouble: 1. Dorthe Hansen – Else Olsen
2. Liss Kolding – Bente Jensen

Herredouble: 1. Lars D. Hansen – Peter Kolding
2. Niels Olsen – Tage Due



Mixdouble:
1. Bodil Christiansen – Niels Olsen
2. Dorthe Hansen – Lars D. Hansen

Børn

Mixdouble:
1. Signe Staun – Niels Nielsen
2. Magnus Andersen – Mathias Skovgaard





BOESLUNDE GYMNASTIKFORENING

Badmintonsæson 2010 - 2011

Tilmelding og fordeling af tider **til voksne**

Onsdag 25. August kl. 19.00 i hallens cafeteria

Pris: 400 kr. pr. voksen

Tider i hallen: Onsdag kl. 18.30 - 21.30
 Fredag 16.00 - 19.00
 Lørdag 08.00 - 10.00

Vi forsørger også at få nogle formiddagstider, og håber at få svar inden tilmeldingsdagen.

Første spilledag onsdag d.1 september, for lørdagstid er første spilledag d.11 september

Børn og juniorer

Hold	Alder	Tid onsdag	Træner
Babyton Barn/forældre	2-4 år	15.45-16.30	Lonnie Frederiksen
Miniton	4-9 år	16.30-17.30	Lonnie Frederiksen
Juniorhold	10-15 år	17.30-18.30	Joachim og Frederikke

Tilmelding på første træningsdag d. 1 september

Pris: 300 kr.



BOESLUNDE GYMNASTIKFORENING

Tennis

Hvis man har lyst til lidt udendørs motion før efteråret sætter en stopper for det, kan man stadig nå at melde sig til tennis for **250 kr. for resten af sæsonen**. Vi lukker

banerne for vinteren lige efter skolernes efterårsferie.

Lørdag 9. oktober 2010 kl. 10 starter indendørssæsonen i hallen og den strækker sig frem til slutningen af marts. Tennisafdelingen har hallen om lørdagen kl. 10-13 og der bliver lavet nye hold hver gang, alt efter, hvem der møder op. Kontingentet er 310 kr. og man tilmelder sig og betaler på sæsonstartdagen eller evt. hos Dorthe Hansen, Sønderupvej 8, Boeslunde.



Vi kan godt nå det.. og 250 kr. er jo ikke noget at snakke om!

Hilsen Bodil

formand for tennisafdelingen

Helsemesse I Boeslunde Hallen Søndag d. 29. august 2010 Kl. 10-16



Kom og få en spændende dag med det alternative
Der vil være massage, healing, clairvoyance og mange flere spændende ting,
Indenfor den alternative verden og wellness.

Der vil være mulighed for at købe prøvebehandlinger i løbet af dagen hos de forskellige udstillere.

Desuden vil der være mulighed for at købe lidt at spise i vores café.

Med venlig hilsen
Boeslunde Gymnastik Forening
Kulturudvalget



Håndbold

Håndbold sæsonen 2009/2010 blev en af de bedste i mange år.

Dame Serie 2, der var nyoprykket, endte på en flot 4. plads – Herre A rykker op i Serie 3 og Dame A bliver i A-rækken.

Damerne har spillet sommerhåndbold og vandt deres pulje – og blev derefter Sjællandsmestre i rækken "Serie 2 og 3".

Både Dameholdet og Herreholdet var til stævne på Agersø, Herrerne fik flere gode kampe, men vandt ikke. Damerne snuppede også her 1. pladsen.

Tak til alle spillerne i den sidste sæson for gode kampe og godt humør.

Tak til publikum som kommer og bakker op om holdene til kampene. Tak til pigerne, der kommer og passer kiosken, før under og efter kampene.

Og endnu engang STOR tak til Vagn (uden Vagn ingen håndbold i Boeslunde) som har gjort et kæmpe arbejde for klubben med mange flotte resultater.

Men nu er sommeren ved at være slut og træningen begynder igen

17. august 2010 kl. 19

for både Damer og Herrer – Først et kort orienteringsmøde og derefter fællestæning.

Træning flg. Dage:

Damer: Tirsdag kl. 18.30 – 20.30. Torsdag (indtil 1/10) kl. 19 – 20.30.

Fredag kl. 19 – 20.30

Herrer: Tirsdag kl. 20.30 – 22. Torsdag (indtil 1/10) kl. 20.30 – 22. Fre-

dag kl. 20.30 – 22.00

Vi glæder os til at se gamle som nye spillere til den nye sæson.

Skulle der være en som kunne tænke sig at hjælpe Vagn med at træne – eller har du en skjult håndbolddommer i dig – så kontakt Formand Pia Sørensen tlf 22 61 00 31 eller mail ls@io.dk - vi glæder os til at høre fra dig.

Håndboldafdelingen.



Ordensregler for Fitness

1. Kontingent 100,- kr. pr md. betales ved tilmelding.
2. Ved tilmelding udleveres en nøgle til fitnessdøren, som du med din underskrift forpligter dig til ikke at give videre. Depositum 50 kr.
3. På samme blanket skriver du under på, at det er på eget ansvar du træner med fitnessmaskinerne.
4. Misbruges nøgle og fitnessmaskinerne medfører det bortvisning.
5. Børn under 15 år må ikke benytte fitness. Hjælp os med at overholde dette for børnenes skyld.
6. Når du forlader rummet skal lyset slukkes og døren låses (forlad det som du ønsker at modtage det)
7. Der ophænges medlemsliste.
8. Fitness kan benyttes hver dag kl. 7.00 til 22.00.

**HUSK
OVERDRIV ALDRIG -ANSVARET ER DIT**

Tilmelding og betaling til Dorthe Hansen Sønderupvej 8, 4242 Boeslunde
Tlf. 58 14 01 20 E mail: dorhan@hansen.mail.dk





BOESLUNDE GYMNASTIKFORENING

Julemarked i Boeslunde Hallen
Lørdag d. 6. november 2010

Kl. 10-16



Så er det atter tid til året julemarked i Boeslunde hallen. Kom og få en hyggelig dag og gør et godt køb blandt alle de spændende Boder indenfor kunsthåndværk, brugskunst og husflid. Der vil være café, med mulighed for at købe lidt godt, hvis sulten skulle melde sig og der vil være børneværksted, hvor børnene kan udfolde deres kreative evner.

Kom og få en hyggelig dag
Med venlig hilsen
Boeslunde Gymnastikforening,
Kulturudvalget



Tombola

Vi plejer også at have en tombola, hvor overskuddet går til gavnlige formål for foreningens mange hold, bl.a. til køb af nye redskaber. Kender du nogen der har lyst til at støtte os med én eller flere ting, eller har du selv, så kontakt udvalgsformand Gitte Lindemose tlf. 58 19 00 54 eller Birgit Falkenberg tlf. 58 14 03 34.



Vi takker på forhånd.

Støt vore annoncører - de støtter os - tak!

 <p>KONGELIG HOFLEVERANDØR</p> <h2>HARBOE</h2> <p>HARBOES BRYGGERI A/S</p>	<h2>LARSEN Clothing</h2> <p>Boeslunde Byvej 189 4242 Boeslunde 6096 0094</p>
<p><i>Tranderup Maskinsnedkeri</i> v/ Lars Dan Hansen</p> <p>Fabrikation af vinduer og døre Dybvær 16, Tranderup - 4230 Skælskør Tlf.: 40 21 24 20 - Privat 58 14 03 87</p>	<h2>Boeslunde Røgeri</h2> <p>Røgning og salg af kød</p> <p>Åbningstider: Tors- fredag kl. 13⁰⁰ - 18⁰⁰ Lørdag kl. 11⁰⁰ - 15⁰⁰</p>  <p>Telefon: 58 14 00 71 Mobil: 27 52 00 71</p>
<h2>J.P. Larsen's El-service Aps</h2>  <p>Kragemosevej 7 · 4200 Slagelse 51 50 34 30 / 58 54 18 10</p>	<h2>OLE's Vinduespolering</h2> <p>Alt i vinduespolering - Også landture Gryderupvej 145 - 4242 Bueslunde Tlf. 58 38 53 28 - 20 65 34 08 FÅ ET GODT TILBUD - RING</p>
<p>L.K.-Huse</p>  <p>TØMRERMESTER KURT JENSEN Byggetilsvær IKRIBS Tømmer, snedker- og glasarbejde</p> <p>23 20 29 42 Fax 58 19 01 41 Sønderupvej 16 Boeslunde</p>  <p>Efterretning Hulmønstersåling</p>	<h2>ANDELSKASSEN J.A.K.</h2> <p>Løvegade 63, 4200 Slagelse, Tlf. 58 50 47 70</p> <p><i>Det lille pengeinstitut med den store virkning</i></p> <p>ET ANDERLEDES PENGEINSTITUT</p>
 <h2>Meding</h2> <p>Carl Medings Trælasthandel A/S Træbjergvej 1, 4230 Skælskør, Telf. 58 19 40 08 www.xl-byg.dk</p>	<p>FRANSDEN BILER</p>  <p>FRANSDEN BILER GRYDERUPVEJ 109 · 4242 BOESLUNDE · 5814 0556</p>
<h2>Dagli' Brugsen</h2> <p>Boeslunde</p> <p>BOESLUNDE Boeslunde Byvej 137 · 4242 Boeslunde Tlf. 58 14 00 01 · Fax 58 14 00 01</p>	<h2>MINISALONEN</h2> <p>v/ Inger Frederiksen Gryderupvej 155 Telefon 58 38 52 67</p>
<p><i>Blomstergården</i></p> <p>v/ Aase Clausen Carl Medingsvej 3, 4230 Skælskør Tlf. 58 19 61 44</p>	<p>BOESLUNDE</p>  <h2>TØMRERFORRETNING Aps</h2> <p>v. Tømrermester Søren H. Bendtsen</p> <p>Sønderupvej 43 • 4242 Boeslunde</p> 



OPSLAGSTAVLEN

<p>Mogens Møller's Eftf. CENTRUM FOR BYENS URE- OG GULDHANDEL Algade 32 • 4220 Korsør Tlf. 58 37 27 14</p>	<p>BOESLUNDE MURERFORRETNING v/ Flemming Jensen Erdrupvej 3 • 4242 Boeslunde Telefon 58 14 04 32</p>
<p>Vognmand ETTRUP Erdrupvej 6 • 4242 Boeslunde Telefon 58 14 00 81</p>	<p>E. R. MALERFIRMA v/ Tine Johansen Boeslunde Byevej 162 • Boeslunde Telefon 58 14 05 29 - 21 26 38 31</p>
	<p>CAMPINGGÅRDEN Rennebjergvej 110 4242 Boeslunde Telefon 58 14 02 08</p>
<p>Korsør Posten</p>	<p>Revisionsfirmaet TOMMY BACH Byejejen 118 • 4242 Boeslunde Tlf. 58 14 03 67 • Biltlf. 30 53 69 67</p>
<p>Den Glade Vinduespudser <i>Frank Andersen</i> Elmegårdsvej 13 • 4242 Boeslunde Telefon 58 14 01 27 - 40 81 72 58</p>	<p>Sydbank Hvad kan vi gøre for dig</p>
<p>Skælskør Bank - vi skaber udvikling Algade 18 • 4230 Skælskør Tlf. 70 13 60 70 • www.sbbank.dk</p>	<p> AutoMester Kvalitet og service...hver gang! Korsvejens Autoværksted v/ Brian Rasmussen Slagelse Landevej 190, Boeslunde Tlf. 58 14 54 40 / 20 46 54 40</p>
<p> Nybolic Jan Milvertz Ejendomsmæglerfirma Algade 39, Postbox 106 4230 Skælskør Tlf. 58 19 10 88 Fax 58 19 11 87 - sammen med Nykredit</p>	<p>fashion • modetøj vivi A Algade 26 B • 4230 Skælskør • Tlf. 58 19 98 38</p>



BOESLUNDE BOLDKLUB

Formandens ord...

Boldklubben har fordelt de forskellige opgaver, og her kan I se, hvem der tager sig af de forskellige ting og hvordan I får fat i dem.

Formand: Flemming Olsen
58140023/28892631
halleby@stofanet.dk

Næstformand: Kenneth Olsen
29461083
ko@kr.dk

Herresenior:
Kenneth Olsen
294961083
ko@kr.dk

Damer: Maria Thiemer
28904902
maria_thiemer@yahoo.dk

Boldbanen: Casper andersen
27570127
caverandersen@hotmail.com

Bo Lindemose
58190054/29869893
Bo.lindemose@mail.dk

Hjemmeside: Johnny Hansen
28263210
gorkerhansen2@hotmail.com

Kasserer: Eva Redher
58140449/51920409
evaredher2@stofanet.dk

Ungdom: Allan Frederiksen
29678535
Atterup.auto@mail.dk

Flemming Olsen
58140023/28892631

PR/sponsorer:
Ronni Andersen
40934783
ronni@billigsport24.dk

Haludvalg: Eva Redher
evaredher2@stofanet.dk
58140449/51920409

Flemming.



BOESLUNDE BOLDKLUB

Trænere

Senior

Peter Andersen (1 holdet)
TLF 20675760
Email runrigpeter@stofanet.dk

John Hansen (2 Holdet)
Mobil 31663398
Email j-d@privat.dk



Damer

Michael Skov

Indendørs

Frank Andersen
TLF 58145814 Mobil 51523612
Email fhalka@stofanet.dk

U 13

Flemming Olsen
TLF 58140023 Mobil 28892631
Email halleby@stofanet.dk

Kenneth Johansen
TLF 58145058
Email:

privat@kennethjohansen.dk

U 9

Frank Andersen
TLF 58145814 Mobil 51523612
Email fhalka@stofanet.dk

Lars Frederiksen
TLF 58140534 Mobil 23286832
Email larsfrederiksen@os.dk

Øvrige hold:

Veteran 11-mands:
Kontaktperson Nich Tønder,
mobil 20 20 70 85

Veteran 7-mands:
Kontaktperson Niels Ettrup,
mobil 40 56 41 46

U 7

Allan Frederiksen
Bo Lindemose



BOESLUNDE BOLDKLUB

Mindeord over Jørgen Larsen, tidligere Boeslunde

Jørgen Larsen døde fredag 2. juli 2010 efter kort tids sygdom 73 år gammel. Gennem mange år var Jørgen Larsen indbegrebet af Boeslunde Boldklub. Jørgen blev 1. gang valgt ind i BB's bestyrelse 17.3.1959 og sad der indtil 1965 og var i samme periode med i spilleudvalget.

I 1968 blev han valgt ind i bestyrelse igen og blev ved samme lejlighed valgt som formand som han var indtil 1981 hvor han gik ud af bestyrelsen efter 13 år som formand. I 1990 blev han valgt ind i bestyrelsen igen, da det kneb med at få valgt en bestyrelse og træder ud igen i 1992.

Når der blev holdt bestyrelsesmøder på Boeslunde Kro ville Jørgen altid have wienerbrød til uanset om de fik kaffe eller en øl til mødet.

I 1960 var Jørgen på ungdomslederkursus og var herefter med til at få sat et egentligt ungdomsarbejde i gang og i gennem 60erne og 70erne er der næsten ikke den ungdomsspiller der ikke på et eller andet tidspunkt har haft Jørgen som træner. Jørgen var også med til at få de rigtig gode ungdomsspillere til at forsøge sig på højere plan, hvis han mente at de havde talent.

Jørgen var i 1972 med til at få damefodbold på Boeslunde Boldklubs program og hvem andre end Jørgen startede som træner for dameholdet, selv om han ikke altid var lige begejstret over at kvinder var begyndt at spille fodbold. Det udmøntede sig i udtalelser som "hun er for tung bag i".

Jørgens motto var også, hvis man havde ondt et eller andet sted "så skal det bare løbes væk".

Jørgen var også en hyppig deltager ved SBU's delegerede møde.

Efter sin tid som formand i boldklubben lagde Jørgen sin tid i partiet og var igennem i flere år medlem med i byrådet i den gl. Skælskør kommune.

I forbindelse med byggeriet af Boeslundehallen deltog Jørgen også og var en del af det byggeudvalg som blev nedsat og da der i 1996 var stiftende generalforsamling af Foreningen for Boeslundehallen blev Jørgen formand, hvilket han var indtil september 2000. Fra hallens indvielse i 1998 og frem til 2007 står Jørgen for rengøringen af hallens gulv. I denne periode var harpiks en evig pestilens for Jørgen.

I forbindelse med Boldklubbens 100 års jubilæum i 2005 blev Jørgen udnævnt til æresmedlem i klubben.

De sidste år brugte Jørgen meget tid på Skælskør Egenshistoriske arkiv.

Æret være Jørgens minde
Else Hansen og Eva Rehder
Boeslunde Boldklub

Boeslunde Lokalråd

Boeslunde Skole – møde hvor de fleste foreninger var med

Lokalrådet og Skolebestyrelsen havde d. 25. Maj 2010 indkaldt alle byens foreninger til møde om kommunens "planer" om lukning af Boeslunde skole. Mødet gik



rigtig godt. Repræsentanter fra 10 foreninger deltog. Derudover var Bent fra Sjællands Tidende der. Skolebestyrelsen havde lavet et oplæg til besparelser og os i Lokalrådet havde skrevet et oplæg til hvilke konsekvenser det vil få for Boeslunde, hvis skolen lukker. Skolebestyrelsen fremlagde deres og Lokalrådet vores oplæg. Herefter fremkom de fremmødte med deres meninger. Det hele blev sammen-skrevet som nedenstående som hver enkelt forening herefter underskrev. Derefter blev brevet med underskrifter sendt pr mail til alle udvalgsmedlemmer i Udvalget for Børn og Unge.

Lukning af Boeslunde Skole

Boeslunde er i dag et levende lokalsamfund med mange foreninger og et godt nærmiljø. Vi ser det som et aktiv for Slagelse Kommune, at kunne tilbyde nuværende og kommende borgere, et alternativ til bosætning i de større byer i kommunen.

Vi ønsker at bevare valgmulighederne og forskellighederne i Slagelse kommune, hvilket Kommuneplanen også lægger op til.

Minimalt besparelspotentiale ud fra nedenstående

Hvis budgettildeling ændres så tildeling sker pr elev, som nævnt i Capacent rapporten, vil selve undervisningen på Boeslunde skole koste præcis det samme som på kommunens øvrige skoler.

Øget udgift til befordring af omkring 60 elever.

Minimal besparelse på driftsomkostninger, pga. øgede udgifter på de skoler, som eleverne kommer til.

Bygninger er leasede, hvilket betyder at der fortsat vil være den samme udgift.

Risiko for at flere elever vil søge til private skoler

Boeslunde skole har iflg. prognoserne et stabilt elevtal.

Boeslunde Lokalråd

Hvilke konsekvenser vil det få, hvis Boeslunde Skole lukker?

Foreningerne i Boeslunde frygter, at en lukning af skolen vil blive starten på en hensyning af lokalsamfundet og dets funktioner herunder Dagli' Brugsen, bl.a. fordi Boeslunde ikke længere vil være et attraktivt sted at bosætte sig.

Det er vigtigt at børnene kan starte deres skolegang i trygge og overskuelige rammer i stedet for som 5-6-årige at skulle af sted med bus til en større skole længere væk.

Ved en lukning af skolen fratager man forældrene muligheden for at vælge trygheden og overskueligheden for deres børn.

I dag binder Boeslunde Skole lokalsamfundet sammen. Børnene og forældrene kender hinanden og har fællesskabet inden for meget kort afstand. Det gør dagligdagen tryk for både børn og forældre.

Teknologisk Institut har i 2008 udfærdiget en rapport "Skoler i landdistrikter" der bl.a. belyser skolens betydning for nærmiljøet og hvilke konsekvenser det vil få, hvis skolen lukkes.

Undersøgelsen viser:

- at befolkningsudviklingen bliver mere negativ. Tilbagegangen er mest negativ i landsogne der ligger i udkantskommuner.
- at antallet af børnefamilier falder -
- at uddannelsesniveaueet stiger mindre -
- at antallet af borgere med lang uddannelse stiger mindre -
- at huspriserne falder -
- at familieindkomsten stiger mindre -
- at arbejdsstyrken bliver mindre - i de områder, hvor der er lukket skoler uden et alternativ inden for en radius af 5 km

I følge rapporten er der også stor sandsynlighed for, at vi mister arbejdspladser i byen. Ikke bare de arbejdspladser der er på skolen og i SFO'en, men på sigt også de arbejdspladser der er i børnehaven og i dagplejen.

På sigt vil foreningslivet påvirkes af skolelukningen som følge af, at forældre og børn lægger deres arrangement på den "nye" skole."

Boeslunde Lokalråd

Hvilke konsekvenser vil det få, hvis Boeslunde Skole lukker?

Foreningerne i Boeslunde frygter, at en lukning af skolen vil blive starten på en hensyngning af lokalsamfundet og dets funktioner herunder Dagli' Brugsen, bl.a. fordi Boeslunde ikke længere vil være et attraktivt sted at bosætte sig.

Det er vigtigt at børnene kan starte deres skolegang i trygge og overskuelige rammer i stedet for som 5-6-årige at skulle af sted med bus til en større skole længere væk.

Ved en lukning af skolen fratager man forældrene muligheden for at vælge trygheden og overskueligheden for deres børn.

I dag binder Boeslunde Skole lokalsamfundet sammen. Børnene og forældrene kender hinanden og har fællesskabet inden for meget kort afstand. Det gør dagligdagen tryk for både børn og forældre.

Teknologisk Institut har i 2008 udfærdiget en rapport "Skoler i landdistrikter" der bl.a. belyser skolens betydning for nærmiljøet og hvilke konsekvenser det vil få, hvis skolen lukkes.

Undersøgelsen viser:

- at befolkningsudviklingen bliver mere negativ. Tilbagegangen er mest negativ i landsogne der ligger i udkantskommuner.
- at antallet af børnefamilier falder -
- at uddannelsesniveaueet stiger mindre -
- at antallet af borgere med lang uddannelse stiger mindre -
- at huspriserne falder -
- at familieindkomsten stiger mindre -
- at arbejdsstyrken bliver mindre - i de områder, hvor der er lukket skoler uden et alternativ inden for en radius af 5 km

I følge rapporten er der også stor sandsynlighed for, at vi mister arbejdspladser i byen. Ikke bare de arbejdspladser der er på skolen og i SFO'en, men på sigt også de arbejdspladser der er i børnehaven og i dagplejen.

På sigt vil foreningslivet påvirkes af skolelukningen som følge af, at forældre og børn lægger deres arrangement på den "nye" skole."

Boeslunde Lokalråd

Sankt Hans 2010

Igen i år var Sankt Hans i Boeslunde et til-løbsstykke.

Folk kom fra hele området for at hygge sig i venners og byboers selskab i en solbeskin-net mindepark. Igen i år startede aftenen med fælles grill, hvor mange havde benyttet chancen til at købe gode bøffer, lækre pølser og dejligt brød og selvfølgelig tilbehør.

Af drikkevarer bød lokalrådet på en lille bod med drikkevarer til gode priser.

Herefter stod den på snobrødsbagning og dette var en stor succes. Børnene hyggede sig ved de uddøende grill, mens de voksne snakkede og nød det gode vejr.



Mirella og Boeslunde koret stod for et storslået show, hvor vi fik præsenteret mange af den svenske forfatter Astrid Lindgrens eventyr, på en sød og sjov måde, og de gjorde det rigtig godt.

Et godt indslag inden båltale og overrækning af kosten til årets heks.



Dog var der to modtager i år, som var Hans og Lise fra Campinggården for deres store indsats med at trække turister til Boeslunde.



Til slut blev bålet tændt og "Midsommervisen" lød højt og flot ud over Boeslunde by og omegn, da hele mindeparken gjaldede i fællessang. Så endnu et år med et fantastisk arrangement og en god støtte fra byens borgere.

Boeslunde Lokalråd

Revy 2010

Endnu en succes for Boeslunde Revyen med 3 udsolgte forestillinger.

Forventningerne blev i den grad indfriet takket være en flok glade og engagerede skuespillere og et velspillende musikerteam bestående af Per Henriksen og Mogens Jensen.

Revyen i år havde numre med om "Veteranbanen", "Personalemøde på Harboe" og "CO2 problemet".

I år var det faktisk også muligt at høre hvor forfødeligt Klaus Hansen og Henning Rygaard synger i "Boeslundes Drengekor".

Vi fik set Henriette Kiaulen og Jane Hansen med sangen om kødskandalen, Bente Jensen som den syngende vejrpige, Lonnie Frederiksen

der gav den hele armen, som den lille pige, der havde skrevet en stil om sit yndlingsdyr koen, Jonas Burkal Hansen i rollen som Ruth Evers fra Faderhuset og Lars Ekberg der gav sin egen fortolkning af sangen Smile. Det hele bundet sammen af lokale nyheder og reklame indslag.



Boeslunde Byport

Boeslunde på Internettet

Vi er en gruppe borgere i Boeslunde, som gerne vil gøre byen synlig på Internettet. Til det formål har vi opbygget en webside på adressen <http://www.boeslunde.net>.

Formålet med websiden er at skabe et sted, hvor vi kan udveksle information om byen og nyheder om, hvad der sker i området. Dette både for beboere i Boeslunde og folk udefra, som ønsker at vide mere om byen og omegnen.

Siden indeholder forskellige muligheder: Nyheder, en opslagstavle, diskussionsfora, kalender over begivenheder i lokalområdet og muligheden for at få en Boeslunde e-mailadresse. På Opslagstavlen kan man sætte ting til salg. "Dagli' Brugsens opslagstavle" på Internettet, om man vil. Forumafdelingen giver adgang til at udveksle meninger om lokale emner. I øjeblikket gælder det den mulige lukning af Boeslunde skole.

Det er nemt at deltage

- 1) Opret dig som bruger ved at vælge menupunktet [Opslagstavlen (og login)].
- 2) Nederst i menuen finder du menupunktet [Registrer], vælg dette.
- 3) Udfyld skemaet og tryk på knappen [Registrer].
- 4) Du modtager nu en e-mail med et aktiveringslink.
- 5) Når du har aktiveret din konto ved at trykke på linket, kan du logge ind.



Boeslunde Byport

Få dig en Boeslunde e-mailadresse

Send en e-mail til webmaster@boeslunde.net med information om dit navn og brugernavn på Byporten.

Så vil du få tilsendt information om din nye Boeslunde e-mailadresse, som er på formen `fornavn.efternavn[xx]@boeslunde.net`

Princippet først-til-mølle gælder, så skynd dig!

Bliv ambassadør for Boeslunde Byport!



Vi søger folk, som vil deltage i arbejdet med at udbygge websiden. Ligger du inde med information om lokale begivenheder, så modtager vi dem gerne.

Har du en redaktør gemt i dig?

Vi søger folk som kan skrive til websiden om lokale emner. Skriv til redaktionen@boeslunde.net hvis du ønsker at deltage.

Med venlig hilsen

Boeslunde Byport

Redaktionen:

Charlotte Cruse, Holger Erlands-Petersen og Susanne Skotte

Boeslundehallens Halforening
*Koordinerende led mellem Slagelse kommune,
BB, BBV og BGF*

Boeslundehallens hjemmeside:
www.slagelse.dk/boeslundehallen

Generalforsamling

Der afholdes ordinær generalforsamling i Boeslundehallen
onsdag den 25. august 2010 kl. 19.00

Dagsorden:

1. Valg af dirigent og stemmetællere
2. Berigtigelse af stemmeberettigede
3. Formandens beretning
4. Regnskabet ved kasserere
5. Indkomne forslag fra bestyrelsen
6. Indkomne forslag
7. Foreningsbidrag
8. Valg af bestyrelse
9. Eventuelt

Halforeningens vedtægter ang. generalforsamlingen:

- *Bestyrelsen består af 5 personer og 2 suppleanter samt 2 revisorer.*
- *Boldklubben og gymnastikforeningen skal hver især være repræsenteret med en person, som er udpeget af foreningerne og derfor ikke på valg.*
- *De øvrige repræsentanter vælges for 2 år. I lige år 1 person og i ulige 2 personer. Suppleanter og revisorer vælges for et år.*
- *Kun foreningernes bestyrelser har stemmeret og max. 7 stemmer pr. forening. Men **alle medlemmer af foreningerne** kan opstilles og vælges.*

HUSK

Skal du have fest, lejer vi stadigvæk de **blå stole** ud. Kontakt Henning.

MUSIK OG SANG FOR BØRN

EFTERÅR 2010



Babysalmesang:

Børn i alderen 0 – 12 mdr.

Begynder onsdag d. 15.sept. kl. 11.15 – 12.00 i kirken.

Der er undervisning 8 onsdage.

Puslingsalmesang:

Børn i alderen ca. 1–3 år i følgeskab med forældre, bedsteforældre og dagplejere.

Begynder onsdag d. 15. september i kirken, og der er undervisning 8 gange.

Hold 1: onsdag kl. 9.20 – 10.05.

Hold 2: onsdag kl. 10.15 – 11.00.

Juniorsalmesang:

Børn i alderen 3 – 5 år mødes 7 torsdage i efteråret.

Begynder torsdag d. 30. sept. kl. 16.45 – 17.30 i kirken.

Sangklub:

Børn fra 0.kl. – 1.kl. mødes 7 torsdage i efteråret.

Begynder torsdag d. 30.sept. kl. 15.45 – 16.30 i kirken.

Børnekor:

Børn fra 2.kl. – 4.kl. synger hver onsdag kl. 14.30 - 15.30.

Begynder onsdag d. 1.september i Sognehuset.

Pigekor:

Piger fra 5.kl. – 9.kl. synger hver onsdag kl. 15.30 -17.15.

Begynder onsdag d. 1. september i Sognehuset.

Underviser / tilmelding

Organist Mirella Kjærulff, tlf. 61 50 48 90

E-mail: organist@stofanet.dk

Undervisningen er gratis, men tilmelding er nødvendig, da der er begrænsede pladser på holdene. Se www.boeslundekirke.dk for nærmere information.

Kom til debatmøde: Kirken i dit lokalsamfund



Boeslunde kirkes fremtid?

For at kunne forny os inviterer vi til en uforpligtende aften, med en bred diskussion om Boeslunde Kirke og udvikling af kirkens mange aktiviteter og gudstjenester.

- Vi har brug for dine ideer og ønsker for kirkens fremtid
- Vi har brug for ris og ros
- Vi har brug for opbakning

Tirsdag d. 12/10 kl. 19.00
I Sognehuset

BOESLUNDE GYMNASIKFORENING

Formand Folkedans	Birgit Falkenberg Kærebjergvej 20 4242 Boeslunde	58 14 03 34 falkenberg.petersen@gmail.com
Næstformand Tennis	Bodil Christiansen Lille Egedevej 55 4220 Korsør	58 38 53 10 bodilvoldby@mail.dk
Sekretær & PR	Tina Frederiksen Nebblevej 17 4242 Boeslunde	58 14 05 42 ftf@frederiksen.mail.dk
Gymnastik & Børneidræt	Charlotte Cruse Hovstien 1, 4242 Boeslunde	23 32 68 36 c_cruse@live.dk
Håndbold	Pia Sørensen Svalevej 17 4220 Korsør	58 38 04 91 ls@io.dk
Kulturudvalget	Gitte Lindemose Sønderupvej 57 4242 Boeslunde	58 19 00 54 gitte.lindemose@stofanet.dk
Badminton	Ole Jensen Nebblevej 22 4242 Boeslunde	58 14 02 66 b.o.jensen@os.dk

Kontaktpersoner

Kasserer:	Dorthe Hansen Sønderupvej 8 4242 Boeslunde	58 14 01 20 E-mail: dorhan@hansen.mail.dk
Fitness:	Trine Hau Bendtsen	61 66 01 77

BGF hjemmeside: bogym.dk

BOESLUNDE LOKALRÅD

Formand	Jens Klindt	27 47 93 88	nanaogjens@stofanet.dk
Næstformand	Henriette Ekberg Kiaulen	60 81 85 97	hedeki77@gmail.com
Sekretær	Helle Oldenburg	58 14 16 89	helle.oldenburg@get2net.dk
Kasserer	Pia Ekberg	26 73 85 96	pek@jslaw.dk
	Jane Gammelgård Hansen	60 61 04 66	ja4_sos@hotmail.com
	Tony Staes	58 16 20 20	staes@stofanet.dk
	Frank Hansen	58 14 05 17	nsu_4242@hotmail.com
Webredaktør	Pia Ekberg	26 73 85 96	pek@jslaw.dk

Lokalrådets hjemmeside: www.boeslundeinfo.dk

Næste nummer af Boeslunde Bladet udkommer i december 2010
Sidste frist for aflevering af indlæg er **søndag d. 7. nov. 2010**